

2017. 3

# まつえ社協だより

第108号

## 今月の誌面

- P 2 ● 第12回松江市ボランティアフェスティバル
- P 3 ● ことばは、地域包括センターです  
● 赤羽根共同募金にご協力ありがとうございました  
● 出張ふれあい総合相談(巡回相談の日)開催です
- P 4 ● 松江市社会福祉法人連絡会開催  
● 第68回歳末たすけあい松江市民余芸大会のご報告  
● 「ひとり品運動」ご協力いただきありがとうございました！
- P 5 ● 平成28年度松江市社会福祉大会  
被表彰者名簿
- P 6 ● 書翰のご寄付ありがとうございました  
● 香小西本店より錦味噌50箱を寄贈していただきました

## 鹿島地区社会福祉協議会の活動

# 『はぐくもう地域の力で福祉の輪』

### 男性介護者交流会



福祉推進員で年3回開催、「もっと回数を多くして欲しい」とお声をいただいています。

### 古浦支部の福祉部と中学生ボランティア



鹿島中学校剣道部の「ひとり暮らし高齢者宅の掃除ボランティア」を古浦支部の福祉部と一緒に行いました。みんなの笑顔がステキでした。

### なごやか世話人会



鹿島地区には16会場のなごやか寄り合いがあり、76人の世話人さんが活躍しています。研修会は、自分たちの課題解決のための企画を提案します。

### 深田カフェみどりの風



鹿島地区のなごやか寄り合いは、カフェ方式が増えており、男性の参加も増えています。このたび深田地区では移動販売シノクさんに来てもらいました。

### 福祉推進員代表者会議



鹿島地区の福祉推進員代表者会は「地域づくり」について、自分たちで課題をみつけ策については専門職の同席で協議します。

### 支部会議



鹿島地区では各8支部で福祉推進員・民生児童委員・自治会で支部会議を開催し、地域の状況を共有します。

第12回 松江市

広がれボランティアの輪

# ボランティア フェスティバル

ありがとう

あなたの笑顔

わたしの笑顔

平成29年

日時

**3月26日(日)**

10:00~15:30 入場無料

※手話・要約筆記有り

会場

松江市総合福祉センター全館

ミニステージ(出演順)

12:00~13:30

- 12:00~ いちご畑(弾語り)
- 12:20~ 紙芝居グループ「だんだん」(紙芝居)
- 12:40~ 松江だんだんろごす(腹話術)
- 13:00~ 松江かりゆしバンド(バンド演奏)
- 13:15~ 日本盲導犬協会の盲導犬実演及びPR

ステージイベント

10:00~15:30

11:45~ 特別ゲスト

カラオケバトル  
島根代表!  
歌うま中学生

**森本 ゆりあ**

- 10:00~ 松江市立第一中学校吹奏楽部演奏
- 10:20~ 開会セレモニー
- 10:40~ しらとり保育所演技
- 11:00~ 揖屋銭太鼓民謡教室(銭太鼓)
- 11:15~ かわはら会(歌と日本舞踊)
- 11:30~ めだか論語普及会(論語の素読)
- 12:50~ 「未来のまつえ」発表
- 14:40~ 松江農林高校ダンス発表
- 15:15~ 抽選会
- 15:30~ フィナーレ

展示・体験コーナー

10:00~15:30

- ☆障がい者スポーツ体験コーナー(ポッチャ、競技用車いす)
- ☆起震車体験(松江北消防署)10:00~12:00
- 各種ボランティア団体活動紹介
- 法テラスの説明(法テラス島根法律事務所)
- 盲導犬とふれあおう!PRコーナー  
(日本盲導犬協会島根あさひ訓練センター)
- 市民憲章推進協議会PRコーナー
- 市民活動センターPRコーナー
- 子ども免許証を作ろう!(日本自動車連盟島根支部)
- 缶バッジを作ろう!(松江市男女共同参画センター)
- こころのバリアフリーPR(松江市障がい者福祉課)

販売コーナー

10:00~15:30

- 干魚・お菓子・焼きそば・パン・クッキー  
ぼたもち・桜餅・手作り品・古本等
- 松江ラーメン(NPOひろしまね)
- どら焼き(松江市シルバー人材センター)
- 作業所の物販  
(センターはばたき、まるベリー松江  
ショップみけねこ、さくらの家)
- 東北・熊本支援の物販
- フリーマーケット

※なくなり次第終了となります。

高校生が考える  
「未来のまつえ」の発表

12:50~15:15

一緒に未来の松江を考えてみませんか!

発表校

- |                    |                  |
|--------------------|------------------|
| 13:00~<br>松江市立女子高校 | 14:00~<br>松江北高校  |
| 13:20~<br>松江農林高校   | 14:20~<br>松江東高校  |
| 13:40~<br>松江商業高校   | 14:40~<br>審査     |
|                    | 14:55~<br>総評・表彰式 |

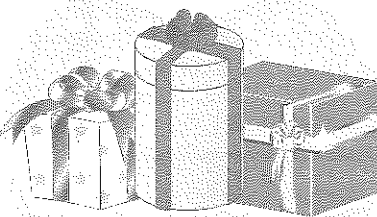

15:15ころ 抽選会  
豪華景品が当たります。  
お楽しみに!

主催 第12回松江市ボランティアフェスティバル実行委員会

主催団体 松江市ボランティア連絡協議会・企業ボランティア松江ネットワーク会議・松江市社会福祉協議会(松江市ボランティアセンター)  
後援 松江市・松江市教育委員会・一般財団法人松江勤労福祉振興協会

お問合わせ先 松江市ボランティアセンター(松江市総合福祉センター内) 松江市千鳥町70 TEL 27-8388 FAX 24-1020

# こんにちは、地域包括支援センターです

地域包括支援センターは地域で暮らす高齢者の皆さんの様々な悩みや相談事に対応していくところです。

## H29年4月から総合事業が始まります。

現行どおりのサービスに加えて、松江市独自のサービスが増えます。自分に合ったサービスを選択できるようになります。



総合事業についてのお問い合わせ先

☆地域住民の集まりに向けた説明会は、松江市介護保険課 認定係 (55-5936)へ

☆総合事業の利用や介護保険申請についての個別のご相談は、最寄りの地域包括支援センターまで

| 担当地区                              | 地域包括支援センター名                   | 電話番号                           |
|-----------------------------------|-------------------------------|--------------------------------|
| 朝 酌・川 津・本 庄・持 田・<br>島 根・美 保 関・八 束 | 松東地域包括支援センター<br>松 東 サ テ ラ イ ト | 2 4 - 1 8 1 0<br>7 2 - 9 3 5 5 |
| 城北・城西・城東・白濁・朝日・雑賀                 | 中央地域包括支援センター                  | 2 4 - 6 8 7 8                  |
| 法吉・生馬・古江・秋鹿・大野・鹿島                 | 松北地域包括支援センター                  | 8 2 - 3 1 6 0                  |
| 津 田・大 庭・古 志 原                     | 松南第1地域包括支援センター                | 6 0 - 0 7 8 3                  |
| 竹 矢・八 雲・東 出 雲                     | 松南第2地域包括支援センター                | 5 2 - 9 5 7 0                  |
| 乃 木・忌 部・玉 湯・穴 道                   | 湖南地域包括支援センター                  | 2 4 - 1 8 3 0                  |
|                                   | 湖 南 サ テ ラ イ ト                 | 6 6 - 9 3 5 5                  |

## 赤い羽根共同募金



～ご協力ありがとうございました～

平成28年度赤い羽根共同募金運動におきましては、寄附者の皆様をはじめ、活動にご協力いただきました関係機関、募金ボランティアの皆様方、大変多くの皆様にご協力をいただきました。

皆様方からお預かりしました貴重な募金は、島根県共同募金会で取りまとめられ、民間の様々な地域福祉活動に活用されています。また、募金の一部は大規模な災害が起こった際のそなえとして災害等準備金として積み立てられています。

多くの皆様方に支えられながら、赤い羽根共同募金運動を実施できましたことを、心からお礼申し上げ、これからの更なるご支援とご協力をいただきますようお願い申し上げます。

■募金総額 31,612,757円 (平成29年1月31日現在)

■お問い合わせ先 松江市共同募金委員会事務局 TEL24-5800



## 出張ふれあい総合相談(巡回相談)の日程です。

本会職員が市内各地に出向き、住民の皆様から暮らしの困りごとの相談を受け、解決を図ります。ご相談があればお近くの会場にお越しください。

今月は3月の巡回日時と会場をお知らせします。

■お問い合わせ先  
地域福祉課 TEL 24-5800

| 開催日時  |         | 会場      |
|-------|---------|---------|
| 3月1日  | 12時～14時 | 八束(観音寺) |
| 3月10日 | 10時～12時 | 大庭公民館   |
| 3月14日 | 10時～12時 | 白濁公民館   |
| 3月21日 | 14時～16時 | 穴道公民館   |



## 松江市社会福祉法人連絡会開催

1月15日 県民会館にて松江市社会福祉法人連絡会設立総会が開催されました。

総会では、総会設立宣言が読み上げられ、一人一人の愛と思いやる心を集め、「まつえワンラブ」の精神のもと地域を住みよくする活動を進めていくことが宣言されました。

この連絡会には、松江市内に法人本部を置く62法人のうち47法人が参画し、職種の分野を超えて連携し、それぞれの法人の特性や機能をいかした活動を進めることが期待されています。例えば、



「子ども食堂の開設」や「高齢者の買い物支援」、「生活困窮者支援」など「いま地域から求められていることは何か」を調査し、事業展開を行うことになりました。

今後、市社協は事務局として、参加法人同志の連携を深めながら連絡会独自の活動を実施していきたいと考えています。

## 第68回 歳末たすけあい 松江市民余芸大会のご報告

師走恒例の福祉チャリティー「第68回歳末たすけあい松江市民余芸大会（山陰中央新報社、松江市、松江市社会福祉協議会主催）」が平成28年12月17日に島根県民会館大ホールにて開催されました。当日は市内の15の出演団体・個人が吹奏楽やダンス、歌唱など多彩な芸能を披露され、来場した約1,300人を魅了しました。

1月13日、松江市役所にて収益金贈呈式が行われ、収益金は地域福祉活動推進のため全額、松江市共同募金委員会へ贈呈させていただきました。ご協力ありがとうございました。



収益金贈呈式の様子

◆収益金 1,188,115円

## 『ひとり一品運動』ご協力いただきありがとうございました!

平成28年11月28日(月)～平成28年12月2日(金)まで、フードバンク事業の啓発活動として『ひとり一品運動』を実施し、141の団体・個人の方からレトルト食品・インスタント食品、缶詰などの保存食品、お米や乾麺、布団や衣類、日用品など1,991品のご寄贈をいただきました。

また、平成28年12月2日に松江葵ライオンズクラブ様(会長 澤 真吾様)から食料品と寄附金、平成28年12月12日には、本庄小学校5年生からお米40キロをご寄贈いただきました。

いただいた品物、寄附金は生活に困っている方などの支援に活用させていただきます。ありがとうございました。

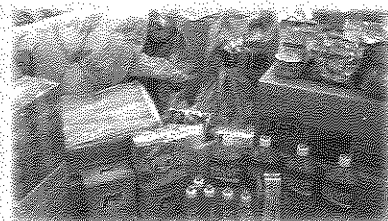

～松江葵ライオンズクラブ様～



～本庄小学校～

平成28年度

# 松江市社会福祉大会被表彰者名簿

11月21日、プラハホールで開催された松江市社会福祉大会にて、本市の社会福祉事業に功績のあった個人、団体の方々が表彰されました。

## 松江市社会福祉協議会会長表彰

順不同敬称略表彰基準日平成28年4月1日

### 民生児童委員功労者(69名)

(民生児童委員の現職にあつて、在職期間が9年以上で特に功績が顕著な者)

- |       |        |        |
|-------|--------|--------|
| 青戸 良臣 | 小川 義真  | 坪上 紀美子 |
| 安達 勇夫 | 小原 比奈子 | 長岡 勝利  |
| 定立 和朗 | 奥原 邦雄  | 永田 壽夫  |
| 石倉 和義 | 小賀 幹夫  | 野田 博子  |
| 石橋 公雄 | 加藤 義文  | 野崎 富志子 |
| 板根 優枝 | 門脇 奈美子 | 引野 喜久代 |
| 伊藤 廣子 | 門脇 奈美子 | 廣江 友江  |
| 稲田 隆宗 | 金築 育代  | 福屋 ミドリ |
| 今井 洋良 | 神谷 正純  | 藤原 みね子 |
| 今津 武英 | 川上 惠子  | 藤原 みね子 |
| 岩崎 彦雄 | 喜多川 博子 | 宮野 睦雄  |
| 岩本 千代 | 小松 吉雄  | 真野 睦雄  |
| 内田 桂子 | 小村 正美  | 森田 和宣  |
| 内田 広平 | 佐藤 直宗  | 森田 和宣  |
| 内田 啓恵 | 周藤 邦子  | 山根 静枝  |
| 太田 和也 | 園部 邦子  | 山根 静枝  |
| 大筒 千枝 | 高島 美子  | 山根 静枝  |
| 大西 三郎 | 武田 正伸  | 山根 静枝  |
| 大屋 貞雄 | 種平 博行  | 余村 康資  |
| 岡田 恵美 | 津田 美江  | 柳光 忠士  |

### 福祉推進員功労者(14名)

(福祉推進員の現職にあつて、在職期間が9年以上で特に功績が顕著な者)

- |       |       |        |
|-------|-------|--------|
| 安達 啓子 | 木挽 和代 | 北国 善美子 |
| 内村 啓子 | 田中 瑞枝 | 三島 栄子  |
| 尾形 成美 | 成合 千恵 | 宮廻 静江  |
| 菊池 幸枝 | 野津 順子 | 矢野 善信  |
| 小島 幸枝 | 野津 順子 |        |

### 社会福祉施設及び団体役員功労者(11名)

(社会福祉施設及び団体の役員で、在職期間が10年以上で特に功績が顕著な者)

- |        |                   |
|--------|-------------------|
| 足立 善昭  | 八雲地区社会福祉協議会 理事    |
| 石倉 知樹  | 八雲地区社会福祉協議会 常任理事  |
| 金山 貞子  | 八雲地区社会福祉協議会 理事    |
| 黒田 章義  | 法吉地区社会福祉協議会 会長    |
| 佐藤 次夫  | 八雲地区社会福祉協議会 理事    |
| 白築 久和  | 社会福祉法人若幸会 理事 評議員  |
| 富岡 正治  | 八雲地区社会福祉協議会 会長    |
| 長谷部 大悟 | 島根地区社会福祉協議会連合会 理事 |
| 葉山 泰子  | 宍道地区社会福祉協議会 会長    |
| 本郷 和善  | 志志原地区社会福祉協議会 監事   |

### 社会福祉施設及び団体職員功労者(39名)

(社会福祉施設及び団体の職員で、在職期間が15年以上で特に功績が顕著な者)

- |        |                                |
|--------|--------------------------------|
| 青戸 和彦  | 社会福祉法人山陰家庭学院 養護老人ホーム 松光苑       |
| 伊藤 有紀  | 社会福祉法人島根整肢学園 養護老人ホーム 松光苑       |
| 大倉 厚子  | 社会福祉法人島根ライトハウス 特別養護老人ホーム ゆめハウス |
| 小川 いづみ | 社会福祉法人松豊会 特別養護老人ホーム 津田の里       |
| 小川 美幸  | 社会福祉法人松江福祉会 松江福祉会 立法吉保育所       |
| 柏井 志夫  | 社会福祉法人島根整肢学園 島根医療福祉センター        |
| 金田 麻里  | 社会福祉法人島根整肢学園 島根医療福祉センター        |
| 嘉本 典子  | 社会福祉法人島根整肢学園 島根医療福祉センター        |
| 京谷 保子  | 社会福祉法人山口福祉会 なかよし保育園            |
| 後藤 真喜子 | 社会福祉法人山口福祉会 特別養護老人ホーム          |
| 近藤 真理子 | 社会福祉法人島根整肢学園 島根医療福祉センター        |
| 杉原 友美  | 社会福祉法人しらゆり会 軽費老人ホーム ケアハウス 夢家の郷 |
| 須田 友美  | 社会福祉法人しらゆり会 軽費老人ホーム ケアハウス 夢家の郷 |
| 高木 瑞穂  | 社会福祉法人山陰家庭学院 就労支援事業所 センター はばたき |
| 竹下 裕太郎 | 社会福祉法人しらゆり会 老人ホーム ルシアス 事業 暮らし  |
| 田中 康太郎 | 社会福祉法人しらゆり会 老人ホーム ルシアス 事業 暮らし  |
| 近重 マリ子 | 社会福祉法人しらゆり会 老人ホーム ルシアス 事業 暮らし  |
| 筒井 恵智子 | 社会福祉法人山口福祉会 なかよし保育園            |
| 中倉 友美  | 社会福祉法人山口福祉会 なかよし保育園            |
| 服部 紀子  | 社会福祉法人松江福祉会 松江福祉会 立法吉保育所       |
| 日野 靖宏  | 社会福祉法人島根ライトハウス 特別養護老人ホーム ゆめハウス |
| 廣澤 美智子 | 社会福祉法人しらゆり会 老人ホーム ケアハウス 夢家の郷   |

### 優良社会福祉施設及び団体(5団体)

(社会福祉活動が特に優秀な社会福祉施設及び団体)

- |                           |
|---------------------------|
| 鹿島東小学校読み聞かせボランティア「ゆりかごの会」 |
| 湖北だんごの会                   |
| 傾聴の会 まつえ期                 |
| 玉湯町寿会連合会                  |
| 母子保健推進員協議会                |

### 社会福祉施設及び団体(15名)

(社会福祉事業に積極的に協力援助を行い、その功績が顕著な個人及び団体)

- |        |                                |
|--------|--------------------------------|
| 福島 久美子 | 社会福祉法人島根ライトハウス 特別養護老人ホーム ゆめハウス |
| 藤井 恭子  | 社会福祉法人しらゆり会 特別養護老人ホーム 松光苑      |
| 藤江 隆史  | 社会福祉法人島根ライトハウス 障がい者支援施設 しのめ寮   |
| 藤原 和子  | 社会福祉法人島根ライトハウス 法人本部事務局         |
| 増田 由紀  | 社会福祉法人山口福祉会 なかよし保育園            |
| 増本 由美  | 社会福祉法人山陰家庭学院 共同生活援助事業 所まわりの家   |
| 松本 明美  | 社会福祉法人松豊会 津田訪問介護センター           |
| 三島 典子  | 社会福祉法人山口福祉会 なかよし保育園            |
| 三島 ゆかり | 社会福祉法人島根整肢学園 島根医療福祉センター        |
| 水上 章子  | 社会福祉法人山口福祉会 なかよし保育園            |
| 村上 貴久  | 社会福祉法人山陰家庭学院 ゆうなぎ訪問介護事業所       |
| 村上 日出古 | 社会福祉法人山口福祉会 特別養護老人ホーム          |
| 村松 季美子 | 社会福祉法人松江福祉会 松江福祉会 立法吉のみ園       |
| 山根 綾子  | 社会福祉法人山口福祉会 なかよし保育園            |
| 若槻 初代  | 社会福祉法人松豊会 津田訪問介護センター           |
| 和田 早智子 | 社会福祉法人島根ライトハウス 障がい者支援施設 しのめ寮   |
| 和田 悟   | 社会福祉法人山口福祉会 特別養護老人ホーム          |

## 松江市社会福祉協議会会長感謝

順不同敬称略

### 社会福祉事業に積極的に協力援助を行い、その功績が顕著な個人及び団体

- |        |        |        |
|--------|--------|--------|
| 赤山 春枝  | 佐々木省二  | 福島 千代美 |
| 足立 みち子 | 白鹿 千壽  | 福田 千種  |
| 石川 咲子  | 武田 玲子  | 松村 千恵子 |
| 井谷 眞澄  | 原 郁子   | 三島 操子  |
| 木村 二郎  | 干田 尾頼子 | 八幡 久子  |

# 善意のご寄付ありがとうございました

善意のご寄付は、松江市社会福祉協議会篤志寄付金配分委員会で協議の上、社会福祉団体等への補助金及び社会福祉事業へ配分いたします。  
 (ご寄付をいただいた方のお名前については、ご本人の了承のもとに掲載しています。順不同敬称略)  
 平成28年11月21日～平成29年1月20日受付分

[香典玉串料返し寄付金]

松尾 恵一  
 目次 尚実  
 川谷 清史  
 石富 修  
 渡部 俊行  
 青戸 忍  
 永原 隆  
 越野 高治  
 山本 直美  
 角幸 子  
 今岡 貴子  
 谷々 納  
 多々 道  
 原 夫  
 田村 子  
 柳原 昭夫  
 小林 好子  
 後藤 幸彦  
 高井 幹男  
 勝田 和弘  
 天野 宏昌  
 天確 安  
 濱部 幸  
 濱倉 啓  
 坂本 直  
 小川 和彦  
 三反 田  
 勝部 知直  
 景山 公敏  
 岡崎 敏英  
 柳浦 清文  
 木村 野村  
 小余 村  
 仁宮 清誠  
 長澤 治  
 野津 洋  
 代々 昌弘  
 佐々 木  
 周藤 弘  
 長野 時夫  
 海賀 真  
 本常 治  
 桑垣 義彦

井原 大輔  
 上孝 治  
 小豆 澤 浩司  
 吉川 隆美  
 津金 一男  
 倉勝 弘  
 山青 佳節  
 野田 久良  
 中村 都江  
 松本 幸枝  
 荒島 幸修  
 野竹 暢夫  
 田窪 田育  
 久保 秀利  
 山根 孝弘  
 岸海 満義  
 来林 紀世  
 千原 和治  
 高井 誠  
 金山 原  
 小笠 藤  
 江吉 岡  
 吉柴 田  
 西村 加藤  
 水野 加藤  
 福野 村  
 高井 岡  
 隅小 原  
 西田 明  
 梅藤 原  
 原村 久和  
 田谷 川  
 長本 山  
 安部 修

田中 フミ子  
 足立 忠邦  
 小村 彦三  
 坂本 誠三  
 門脇 友秀  
 武田 裕紀  
 村原 敦忠  
 榎原 賢治  
 福本 輝美  
 青本 憲二  
 吉岡 茂彰  
 福間 誠子  
 倉橋 静雪  
 飯田 島敏  
 奥名 光洋  
 小川 富弘  
 足立 三吉  
 駒村 秀一  
 小名 祥英  
 福田 晃美  
 山根 岡良  
 吉岡 中徳  
 田後 門耕  
 黒田 敏将  
 小林 和由  
 米田 幸子  
 今岡 政美  
 津藤 野夫  
 山原 石  
 原大 西  
 渡部 司  
 藤本 寺  
 原 節子

重子 美弘  
 廣和 芳夫  
 真之助 則  
 利武 志治  
 洋俊 男男  
 敏厚 志  
 敏厚 義則  
 貴子 吉  
 幸洋 や  
 尚江 一  
 浩惠 美  
 吉祐 司  
 等み どり  
 福吉 子  
 トワ 史  
 恭勝 樹  
 静正 夫  
 加島 幸  
 佐々 木  
 平塚 潤  
 曾山 恭  
 山本 久  
 杉谷 美  
 川中 務  
 安部 敏  
 長谷 川  
 加納 浩  
 有澤 史  
 石倉 久  
 浅野 恭  
 勝部 み  
 周藤 嘉己

彌榮 幸夫  
 幸靖 子  
 靖保 子  
 美保 子  
 福雄 和  
 代正 則  
 悠也 由  
 紀子 穰  
 秀夫 秀  
 まゆみ 4件

香典・玉串料返し寄付金  
 計 200件  
 計 5,906,000円

【一般寄付金】  
 関口 美子  
 クリエイトフエスタ  
 鹿島町民文化祭  
 中電ブース売上金  
 NPO法人日本大衆  
 音楽協会島根支部  
 柳元流湊柳会  
 松江葵ライオンズクラブ  
 斐川モラロジー事務所  
 市民クリスマス実行委員会  
 匿名 1件

一般寄付金  
 計 8件  
 計 206,741円

ご寄付は、松江市社会福祉協議会本所、支所、地区社会福祉協議会で受付しております。

## (有)小西本店より錦味噌50箱を寄贈していただきました。



昭和39年から毎年、53年間の永きにわたり寄贈いただいております。

寄贈された錦味噌は、社協より市内の社会福祉施設等に配分させていただきます。

心よりお礼申し上げます。

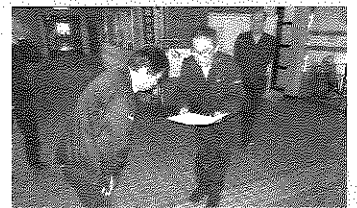

発行編集

松江市社会福祉協議会

松江市千鳥町70番地 松江市総合福祉センター内  
 TEL(0852)21-5773 FAX(0852)21-5377

E-mailアドレス shakyo-m@web-sanin.co.jp  
 ホームページアドレス http://www.shakyou-matsue.jp

社協だよりの発行は共同募金助成金の一部を活用しています。